

boso TM-2450

più piccolo  
più leggero  
più silenzioso



boso TM-2450

Il monitor di nuova generazione  
della pressione sanguigna 24 ore su 24

## Maggiore comfort per i tuoi pazienti e maggiori prestazioni per te

Quando si utilizzano dispositivi professionali nella pratica medica, non sono necessari solo risultati precisi, ma anche un funzionamento intuitivo e una facile manipolazione. Utilizza il tuo computer per l'inserimento delle impostazioni desiderate per la misurazione di 24 ore (intervalli, inizio e fine della modalità giorno e notte o il programma automatico preimpostato)

Il dispositivo può essere assegnato al paziente tramite un numero di identificazione. Sul dispositivo non viene generato alcun dato personale: tutti i dati vengono archiviati in modo anonimo e nel pieno rispetto delle normative sulla protezione dei dati.

Con il software bosch profil-manager XD potrai eseguire la diagnosi in pochi secondi. Vengono elaborate tabelle dei valori misurati, profili a lungo termine, pressione arteriosa media, pressione del polso e aumento mattutino della pressione sanguigna (MBPS) e viene eseguita una valutazione statistica dei dati. Per una documentazione perfetta e un'aggiunta alle cartelle dei pazienti o per la consegna ai tuoi pazienti, tutte le valutazioni possono essere stampate come tabelle e grafici a colori.



Interfaccia GDT certificata QMS per il software dello studio/clinica e integrazione in tutti i comuni sistemi di ambulatorio.

## Misurazione della pressione sanguigna 24 ore su 24 efficiente ed efficace



- Misurazione durante il processo di inflazione e deflazione
- Rilevamento dell'aritmia
- Sensore di attività
- Programmazione rapida e veloce
- Intervalli liberamente programmabili
- Pulsante di sospensione
- Memoria per 600 valori misurati
- Dispositivo molto comodo da trasportare grazie al design piccolo e leggero con solo 2 batterie
- Livello di rumorosità estremamente basso
- Marsupio ergonomico provvisto di tracolla e cintura

20,5% più piccolo

22,5% più leggero

33% più silenzioso



rispetto al dispositivo precedente bosch TM-2430 PC 2

# Linee guida ABPM

Il software bosco TM-2450 e il software bosco profil-manager XD soddisfano le pratiche linee guida ABPM della European Society of Hypertension nei seguenti punti:

## bosco TM-2450

(Dispositivo di misurazione)

- Validato clinicamente secondo la norma DIN EN ISO 81060-2
- Misurazione precisa della pressione sanguigna sulla parte superiore del braccio

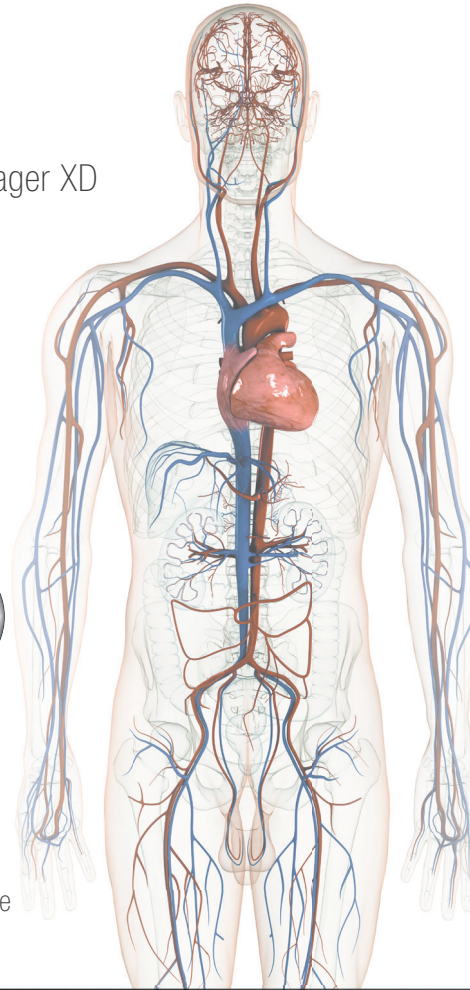

## Grandi miglioramenti della nuova generazione di dispositivi:

- Visualizzazione delle aritmie per individuare, ad esempio, la fibrillazione atriale
- Gonfiaggio automatico intelligente per l'esecuzione di una misurazione senza pompaggio
- Rilevamento e registrazione di valori artefatti
- Registrazione delle fasi di attività e riposo
- Rilevazione della temperatura ambiente e della pressione atmosferica - Fattori influenti sul comportamento della pressione sanguigna
- Livello di rumorosità di pompaggio estremamente basso per una significativa riduzione dei disturbi nella fase di sonno

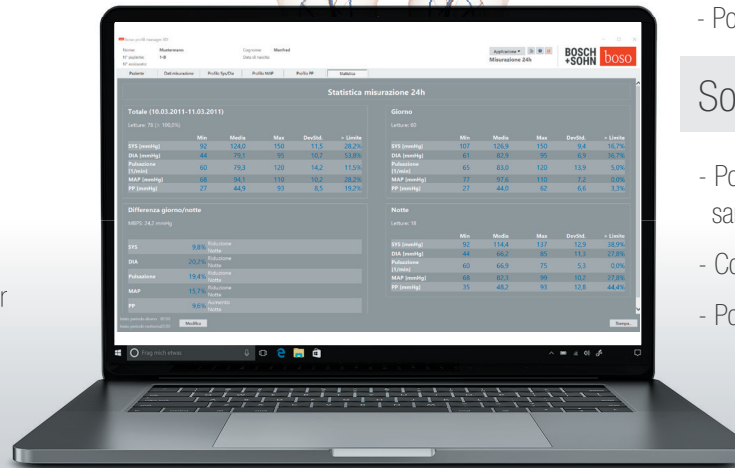

## bosco profil-manager XD

(Software ABPM)



- Report clinico essenziale (una pagina)
- Visualizzazione standardizzata di tutte le misurazioni della pressione sanguigna con visualizzazione diurna e notturna e intervalli di pressione del valore target delimitati
- Visualizzazione della pressione sanguigna sistolica e diastolica media e della frequenza cardiaca
- Calo notturno della pressione sanguigna (%) per la pressione sanguigna sistolica e diastolica
- Statistiche riassuntive della pressione sanguigna sistolica e diastolica media ponderata nel tempo e della frequenza cardiaca per il periodo di 24 ore, durante il giorno (veglia) e la notte (sonno), con deviazioni standard e il numero di letture valide della pressione sanguigna
- Possibilità di visualizzazione di misure errate (artefatte)

## Soddisfa i requisiti opzionali:

- Possibilità di visualizzazione della frequenza cardiaca e della pressione sanguigna media
- Confronto di registrazioni ABPM ripetute
- Possibilità di ospitare i dati centralmente

## Per il tuo Studio ambulatoriale



Approfitta di un funzionamento semplice, misurazioni precise e valutazioni rapide e di facile comprensione dei dati di misura.

## Per i tuoi pazienti



20,5% più piccolo, 22,5% più leggero, 33% più silenzioso\* e il borsa con cintura + tracolla è stata ottimizzata per il comfort.

\*rispetto al dispositivo precedente bosch TM-2430 PC 2

## Contenuto della confezione



dispositivo medico

Sfigmomanometro 24 ore su 24 bosch TM-2450

Cofanetto per il trasporto

Caricabatterie

2 x set di batterie con due batterie ciascuno

Polsini per adulti (lavabili, senza lattice)

- Taglia M (13 x 62 | 20 – 31)

- Taglia L (16 x 68 | 28 – 38)

- Polsini opzionali: S (10 x 38 | 15 – 22), XL (17 x 76 | 36 – 50)

Marsupio con tracolla e cintura staccabili

Istruzioni per l'uso

- bosch TM-2450

- profil-manager XD

Documentazione

- Manuale del dispositivo medico

- Certificato di garanzia

Software bosch profilmanager XD

Cavo di connessione USB



|| 96%

di tutti i medici di base tedeschi, medici praticanti e internisti lavorano in ambulatorio con i dispositivi per la misurazione della pressione sanguigna di boso.  
(Studio API di GfK 01/2016)

BOSCH + SOHN GmbH u. Co. KG  
Bahnhofstraße 64  
72417 Jungingen, Germania

T +49 (0) 74 77 92 75 - 0  
F +49 (0) 74 77 10 21  
E-mail [zentrale@boso.de](mailto:zentrale@boso.de)

[boso.de](http://boso.de)